



CASONA SFORZA

HOTEL BOUTIQUE EN PUERTO ESCONDIDO

Confort y elegancia despojada de artificios se entrelazan con el respeto por el medio ambiente en un enclave donde la naturaleza y el diseño estimulan los sentidos

Sobre el sereno paisaje de Puerto Escondido, Oaxaca, frente al horizonte de arenas doradas de la Costa del Pacífico, Casona Sforza se eleva con su singular arquitectura de inspiración vernácula. Su concepto enaltece el valor de ser conscientes, contemplando y entendiendo la belleza de un entorno en equilibrio.

Ideado y concebido por el emprendedor Ezequiel Ayarza y realizado por Alberto Kalach/Taller de Arquitectura X, el hotel boutique refleja el compromiso con el cuidado ambiental, la revaloración de las raíces y el desarrollo de la comunidad local.

Casona Sforza destaca por su particular estructura, la propiedad se compone a partir de volúmenes y asimetrías de trazos limpios, que se integran armónicamente con el paisaje. El proceso inicial tomó años de inspiración, planeación, bocetaje y por supuesto, varias modificaciones.

El diseño arquitectónico se basó en recuperar técnicas milenarias para la creación de bóvedas con arcos, que además de ser antisísmicos, ayudan a la circulación del aire, y sus curvas permiten que la energía positiva fluya hacia las suites.





resaltan la belleza natural del espacio. El estudio buscó que las bóvedas ideadas por Alberto Kalach/Taller de Arquitectura X fueran el elemento protagonista.

Los ambientes interiores incorporan piezas provenientes de regiones reconocidas por sus oficios artesanos, como tapetes de Teotitlán del Valle, textiles del Valle de Oaxaca, hamacas, sillas y cortinas de Yucatán y lámparas de palma de Veracruz, y elementos decorativos y amenidades provenientes de la sierra oaxaqueña, donde son elaborados por alfareros, ceramistas, ebanistas, agricultores y apicultores en

los talleres de Pueblo del Sol, proyecto de producción sostenible cuya continuidad es posible gracias a las contribuciones y al amparo de Casona Sforza.

Como parte de su compromiso con la sustentabilidad, para la construcción se utilizaron mayormente materiales naturales locales; todos los productos de limpieza son biodegradables, el agua de la piscina es de agua salada, y a los visitantes se ofrecen productos orgánicos hechos a mano en la finca, como miel, café, shampoo y jabón, y el hotel consta de una planta de tratamiento de aguas negras. !

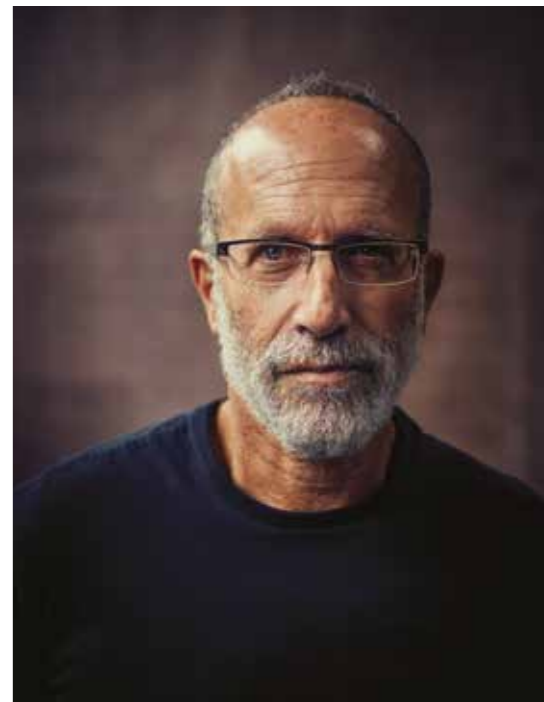

ALBERTO KALACH

Alberto Kalach y su joven laboratorio, Taller de Arquitectura X, se han ganado un lugar en la arquitectura contemporánea al crear espacios que celebran el proceso creativo. Su preocupación por los problemas emergentes de la vasta ciudad se refleja en su trabajo.

Taller de Arquitectura X es un laboratorio, y un equipo de aprendizaje, dedicado a trascender las inevitables limitaciones geográficas, económicas y temporales de cada proyecto y convertirlas en una oportunidad para construir una solución que respete y celebra el medio ambiente, y sirva a su contexto cultural.

En este paraje de la costa oaxaqueña, donde el delta del río Colotepec converge con el mar, Casona Sforza, construida en tabique amarillo, producido localmente, irradia una luminosidad constante gracias a las tonalidades arena de sus muros y su gran corredor con un camino de agua al centro, que conduce a las áreas sociales, como al restaurante-bar, y va desde las habitaciones hasta una imponente terraza y una piscina circular. En la última bóveda se ubican la cocina, la cava y la mesa del chef.

Tanto las áreas comunes como las suites abovedadas se distinguen por su estética bohemia, compuesta por colores neutros, maderas tropicales y texturas naturales, y sus vistas panorámicas abiertas al mar.

En el diseño interior, desarrollado en colaboración con Mob Studio, se creó un concepto contemporáneo con una carga estética de procesos artesanales que



CASONA SFORZA

Concepción y desarrollo: Ezequiel Ayarza

Arquitectura: Alberto Kalach /

Taller de Arquitectura X

Diseño interior: Ezequiel Ayarza y Mob Studio

Ubicación: Puerto Escondido, Oaxaca

Construcción: Efraín Salinas

Área de construcción: 1,450 m²

Año: 2020-2021

Fotografía: Alex Krotkov